

UNIVERSIDADE FEDERAL DE PERNAMBUCO
Pró-Reitoria de Gestão de Pessoas e Qualidade de Vida (PROGEPE)
Diretoria de Qualidade de Vida (DQV)

MANUAL DE RECADASTRAMENTO DE AUXÍLIO SAÚDE

a)

I- Acesse o SouGov.br: Utilize o aplicativo no seu celular ou o portal web (<https://www.gov.br/sougov>).

OBS: Para orientações sobre o acesso ao SouGov, é possível consultar o link:
<https://www.gov.br/servidor/pt-br/acesso-a-informacao/faq/sou-gov.br/acesso>.

II- Localize a seção "Solicitações" e, em seguida, clique no módulo "Saúde Suplementar".

- b) Dentro do módulo "Saúde Suplementar", **selecione a opção "Comprovar Quitação de Plano de Saúde"**.

Benefício	
Modalidade	Particular - Ressarcimento
Data de Início do Ressarcimento	-
Situação	Ativo
Nr. Registro ANS (plano)	[Redacted]
Plano	[Redacted]
Nr. Registro ANS (operadora)	[Redacted]
Operadora	[Redacted]

Below the 'Benefício' section, there is a note: "Os dados de plano e operadora são obtidos junto a ANS através do número de registro."

The 'Dependentes' section follows, showing a list of dependents with their names and birth dates redacted.

At the bottom of the interface, there are four buttons: 'Encerrar Plano', 'Alterar/Recadastrar Plano', 'Voltar', and 'Comprovar Quitação de Plano de Saúde'. The 'Comprovar Quitação de Plano de Saúde' button is circled in red. Below the buttons, there is a text prompt: "Para comprovar a quitação do Plano de Saúde utilize a opção abaixo".

c)

I- Informe os dados da operadora: insira o número de registro da operadora na Agência Nacional de Saúde Suplementar (ANS). Caso a operadora seja uma entidade de direito público e não possua registro na ANS, selecione a opção correspondente e informe o CNPJ. Utilize o ícone de lupa para carregar automaticamente as informações da operadora.

OBS: O código da ANS poderá estar disponível na carteirinha do plano, contrato e/ou boleto. Caso não localize, entrar em contato com a própria operadora/ administradora contratada.

II - Defina o período de comprovação: informe a data de início e a data final da comprovação de pagamento, considerando o intervalo de janeiro a dezembro de 2025.

d) Anexe os Documentos: Clique no ícone indicado para anexar os comprovantes de pagamento (declaração de quitação ou boletos e comprovantes de pagamento) em formato PDF ou imagem.

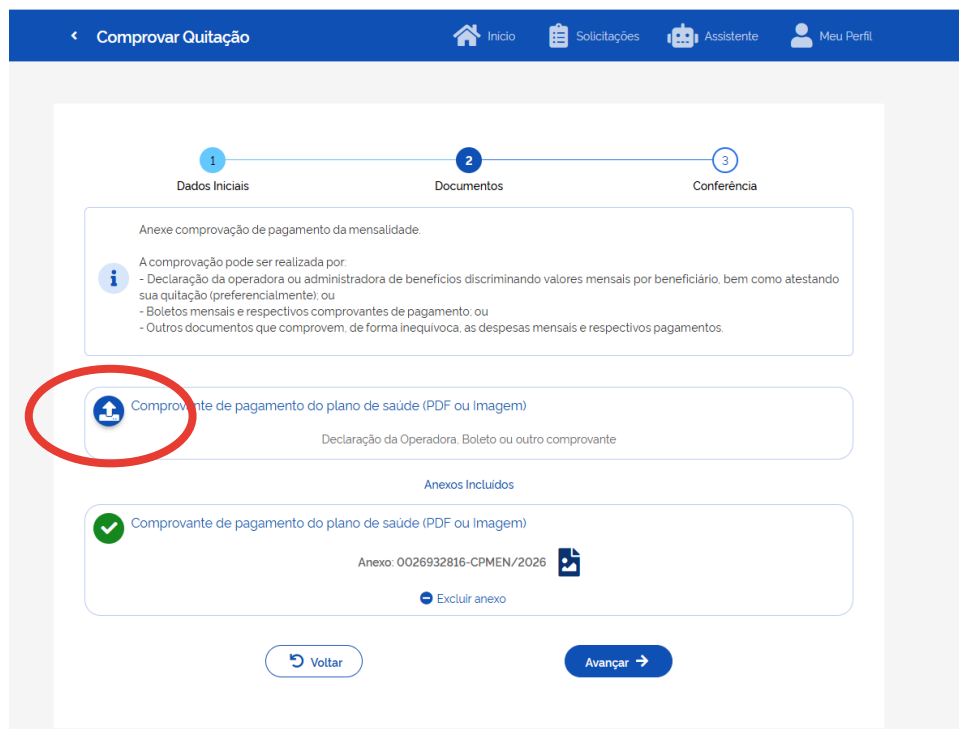

e) Caso o servidor/ pensionista possua mais de um documento: Repetir a operação caso tenha mais de um documento. Manter os que já estão. Clique novamente na opção "incluir novo" para adicionar os documentos que faltam, mantendo aqueles que já estão anexados.

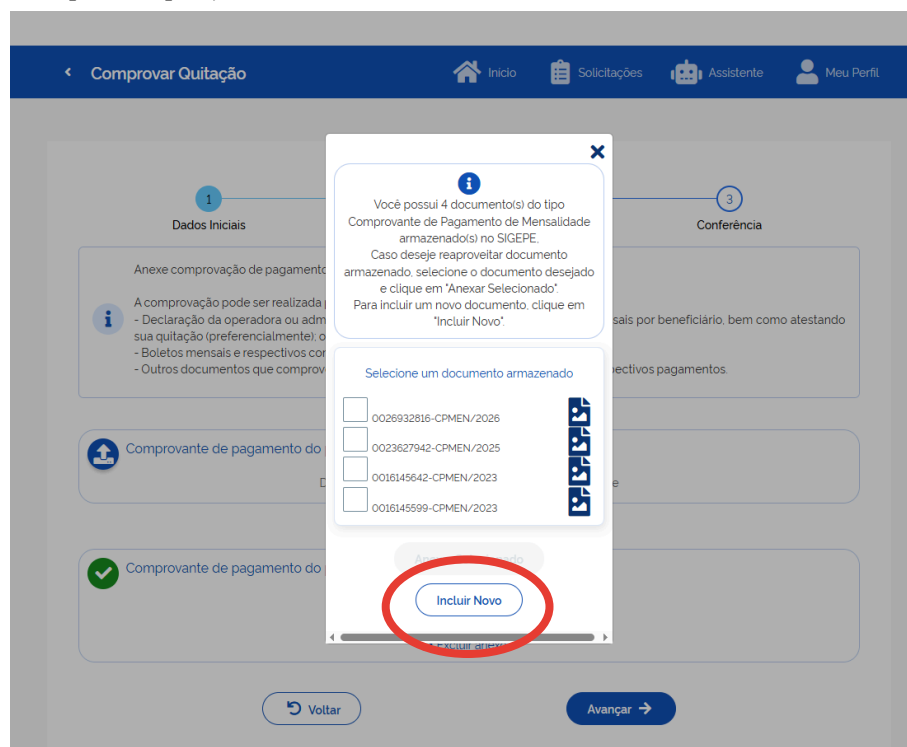

f) Confira os Dados e Envie: Revise todas as informações inseridas e os documentos anexados. Se estiver tudo correto, clique em "Enviar". O sistema exibirá uma mensagem confirmando o envio ("Solicitação enviada para análise").

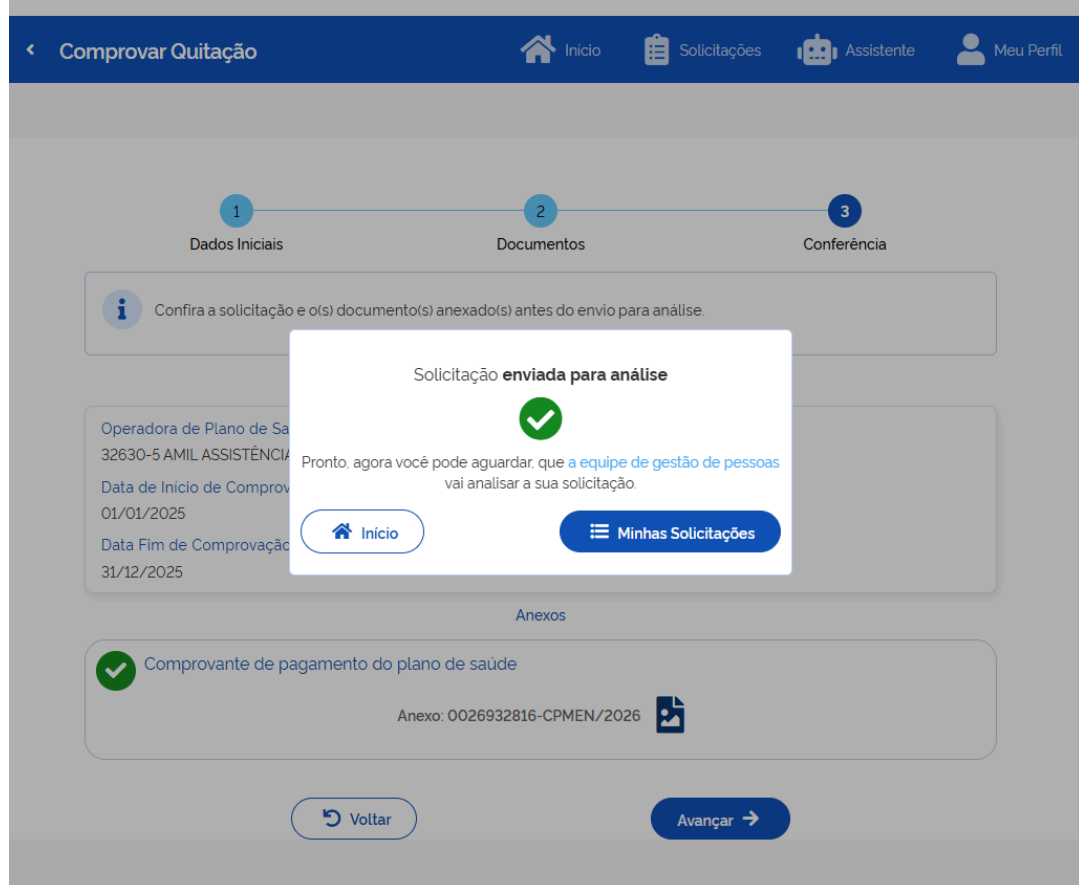
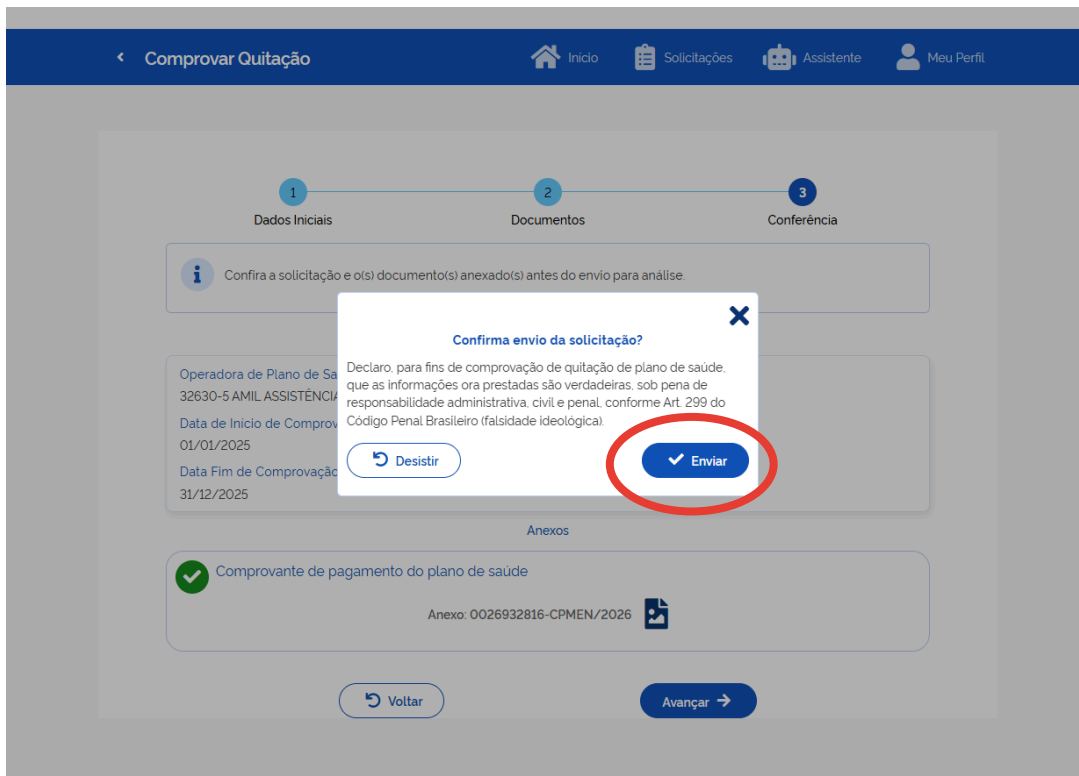

g) Acompanhe a Solicitação: Você poderá acompanhar o andamento da sua solicitação na seção "Minhas Solicitações" do [SouGov.br](https://sou.gov.br).

Solicitações

Inicio Solicitações Assistente Meu Perfil

Minhas Solicitações

Minhas Solicitações Realizar Solicitação Solicitações do Gestor

Selecione os filtros desejados:

Número da Solicitação Criado a partir de dd/mm/aaaa

Tipo de Solicitação Todos

Situação Todas

Limpar Pesquisar

Em Análise

Comprovante de Quitação de Plano de Saúde

Criada em 12/02/2026 - 16:54:55
Última movimentação em 12/02/2026 - 16:54:55

7812004

Ver detalhes